



Dr M. DISS
Pharmacien Biologiste

Dr M. HEGAY
Pharmacien Biologiste

HORAIRES D'OUVERTURE
du lundi au vendredi
7h00 - 18h00
le samedi 7h00 - 12h00

Dossier n°1029023 du 29/10/13 (à 07h45)
Edité le 07/11/13 à 17h28 DN:27/02/10 (45 mois) PYD2uff V
NJP:

Enf-M LATRAYE SIMON
MME BRUN ELISABETH
1A QUAI DU MOULIN
67600 EBERSHEIM

Prescrit par

Copies à -

EXAMEN DE SANG

HEMOGRAMME (Sysmex KX21)

			Normales	Antériorité
GLOBULES ROUGES	4,85	M/mm3	4,30 à 5,00	26/03/13 5,04
Hémoglobine	11,8	g%	11,5 à 13,0	26/03/13 12,5
Hématocrite	38,5	%	34,0 à 39,0	38,2
V.G.M.	79,4	u3	74,0 à 81,0	75,8
C.C.M.H.	30,6	g%	32,0 à 36,0	32,7
T.C.M.H.	24,3	pg	25,0 à 28,0	24,8
GLOBULES BLANCS	6.700	/mm3	6.00 à 11.00	26/03/13 7.890
PN Neutrophiles	57.0 %	3819 /mm3	1200 à 6000	48.4
PN Eosinophiles	1.0 %	67 /mm3	inf. à 600	0.6
PN Basophiles	0.0 %	0 /mm3	inf. à 100	0.3
Lymphocytes	35.0 %	2345 /mm3	2500 à 6000	33.5
Monocytes	7.0 %	469 /mm3	200 à 1000	17.2
PLAQUETTES (Automate Sysmex)	325.000	/mm3	150.000 à 450.000	26/03/13 312.000
* (Formule sanguine faite sur lame)				

CREATININE	36	umol/l	23 à 37	26/03/13 36
(Enzymatique Roche)	4,1	mg/l	2,6 à 4,2	

!!ATTENTION CHANGEMENT DES UNITES EN FAVEUR DU STANDARD INTERNATIONAL!!

FERRITINE	60	ug/l	6 à 67	26/03/13 57
(Immunoturbidimétrie Roche)				
SODIUM	140	mmol/l	136 à 145	26/03/13 139
(Potentiométrie indirecte Roche)				
POTASSIUM	3,8	mmol/l	3,6 à 4,8	26/03/13 4,5
(Potentiométrie indirecte Roche)				
CHLORE	102	mmol/l	98 à 107	26/03/13 101
(Potentiométrie indirecte Roche)				
PROTEINE C REACTIVE CRP	20	mg/l	inf. à 5	26/03/13 10
(Immunoturbidimétrie Roche)				

DN:27/02/10 NJF:

S.G.O.T - ASAT	39	U/l	inf. à 35	26/03/13	41
(Cinétique enzymatique(avec P de pyridoxal) Roche)	0,651	ukat/l	inf. à 0,585		
S.G.P.T - ALAT	18	U/l	inf. à 35	26/03/13	16
(Cinétique enzymatique(avec P de pyridoxal) Roche)	0,301	ukat/l	inf. à 0,585		
GAMMA.G.T.	10	U/l	5 à 36	26/03/13	8
(Colorimétrie enzymatique Roche)	0,167	ukat/l	0,084 à 0,601		
CREATINE PHOSPHOKINASE	75	U/l	20 à 228	26/03/13	85
(Enzymatique (test UV cinétique) Roche)	1,253	ukat/l	0,334 à 3,808		
VITAMINE B12 - Cyanocobalamine	874	pg/ml	191 à 663	26/03/13	1084
(Electrochimiluminescence Roche)	645	pmol/l	141 à 489		

ELECTROPHORESE DES PROTEINES

(Electrophorèse capillaire en solution libre Capillarys SEBIA)

Normales %

Protéines totales.	67	g/l	56 à 75	26/03/13	64
Albumine	57,2	%	55,8 à 66,1		
Globulines Alpha 1	6,4	%	2,9 à 4,9		
Globulines Alpha 2	16,1	%	7,1 à 11,8		
Globulines Béta 1.	6,2	%	4,7 à 7,2		
Globulines Béta 2.	4,4	%	3,2 à 6,5		
Globulines Gamma	9,7	%	11,1 à 18,8		
Rapport A/G.	1,34		1,05 à 1,70		

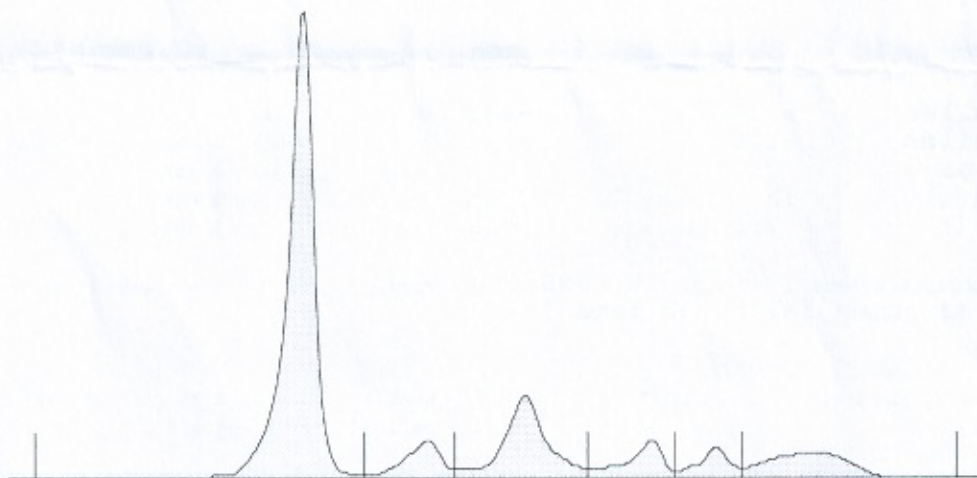

T.S.H. ultra sensible.	3,50	mUI/l	0,30 à 4,36	26/03/13	4,14
(Electrochimiluminescence Roche)					
Compte tenu des variations nyctémérales de la TSH, il est recommandé d'effectuer le prélèvement le matin.					
ANTISTREPTOLYSINES "O"	< 20	UI/ml	inf. à 150		
(Immunoturbidimétrie Roche)					
ANTISTREPTODORNASES.	< 50	U/ml	inf. à 200		
(Immunoturbidimétrie Roche)					



Dr M. DISS
Pharmacien Biologiste

Dr M. HEGAY
Pharmacien Biologiste

HORAIRES D'OUVERTURE
du lundi au vendredi
7h00 - 18h00
le samedi 7h00 - 12h00

Dossier n°1029023 du 29/10/13 (à 07h45)
Edité le 07/11/13 à 17H28 DN:27/02/10 (45 mois) PYD2uff V

Prescrit par

Copies à -

Enf-M LATRAYE SIMON
MME BRUN ELISABETH
1A QUAI DU MOULIN
67600 EBERSHEIM

VIRUS D'EPSTEIN-BARR - SERODIAGNOSTIC

(Immunofluorimétrie en flux Biorad)

IgG anti-VCA et EA inf. à 0,2
=> **Négatif**
IgM anti-VCA et hétérophiles . inf. à 0,2
=> **Négatif**
IgG anti-EBNA. inf. à 0,2
=> **Négatif**

CONCLUSION:

Absence d'anticorps spécifiques du virus d'Epstein Barr

RUBEOLE - SERODIAGNOSTIC

(Electrochimiluminescence Roche)

Prélèvement effectué le . . . 29/10/13
Taux des IgG. 1 674 UI/ml
Taux significatif : >= à 10 UI/ml.

CONCLUSION:

Sérologie positive évoquant une infection ancienne, une immunité vaccinale ou un apport passif d'immunoglobulines. En cas de suspicion d'infection aigue ou de contagé, il est indiqué de rechercher des IgM spécifiques.

TOXOPLASMOSE - SERODIAGNOSTIC

(Electrochimiluminescence Roche)

PRELEVEMENT EFFECTUE LE . . . 29/10/13
Taux des IgG. < 0,130 UI/ml
Index IgM 0,23
Interprétation : IgG : Taux < à 1 UI/ml Absence
1 à 29 UI/ml Douteux
> à 29 UI/ml Positif
IgM : Index 0 à 0,80 Négatif
0,80 à 1,00 Douteux
> à 1,00 Positif

REMARQUE :

Les résultats ont été obtenus avec le test "ECLIA" TOXO IgG de Roche
et ne sont pas interchangeables avec les résultats obtenus avec d'autres tests.

CONCLUSION:

Absence d'anticorps, sujet non immunisé

DN:27/02/10 NJF:

CHLAMYDIA TRACHOMATIS - SERODIAGNOSTIC

(CLIA Diasorin LIAISON %)

PRELEVEMENT EFFECTUE LE . . . 29/10/13
 Taux des IgG. < 5 UA/ml inf. à 9,0

Valeurs de référence IgG ==> Inf. à 9 UA/ml : Négatif

==> 9 à 11 UA/ml : Douteux

==> Sup. à 11 UA/ml : Positif

** Nouvelles valeurs de références à partir du 17.09.2013

Conformément aux recommandations nationales et la nomenclature, le dosage des IgA n'est plus réalisé.

CYTOMEGALOVIRUS - SERODIAGNOSTIC

(CLIA - Diasorin)

Prélèvement effectué le . . . 29/10/13
 Taux des IgG. inf. à 5 U/ml
 Taux des IgM. inf. à 5 U/ml

INTERPRETATION	+-----+-----+-----+-----+			
	! NEGATIF	! DOUTEUX	! POSITIF	!
IgG CMV	inf. à 12	12 à 13,9	sup. ou égal à 14	!
IgM CMV	inf. à 18	18 à 21,9	sup. ou égal à 22	!

Une interprétation sérologique nécessite deux prélèvements
 pratiqués à 20 jours d'intervalle

RECHERCHE D'ANTICORPS ANTI NUCLEAIRES

(IFI sur cellules Hep-2 Biorad-Screening au 1/160 ème)

Noyau Négatif
 Nucléoles Négatif
 Cytoplasme. Négatif
 Mitoses Négatif
 Titre inf au 1/160 ème

INTERPRETATION :

Inférieur au 1/160 ème : Négatif

au 1/160 ème : Positif faible

Sup. ou égal au 1/320 ème : Titre significatif

NB: Le dépistage par IFID des auto anticorps anti-SSa ou anti-Jol peut être pris en défaut.

En cas d'éléments cliniques évocateurs, il est recommandé d'effectuer une recherche

d'Ac anti-Ag solubles (= anti-ENA) par une technique ELISA.A demander sur une prescription explicite.



Dr M. DISS
Pharmacien Biologiste

Dr M. HEGAY
Pharmacien Biologiste

HORAIRES D'OUVERTURE
du lundi au vendredi
7h00 - 18h00
le samedi 7h00 - 12h00

Dossier n°1029023 du 29/10/13 (à 07h45)
Edité le 07/11/13 à 17H28 DN: 27/02/10 (45 mois) PYD2uff V
NJP:

Prescrit par

Copies à -

Enf-M LATRAYE SIMON
MME BRUN ELISABETH
1A QUAI DU MOULIN
67600 EBERSHEIM

EXAMEN TRANSMIS

BARTONELLOSE (maladie des griffes du chat) - Dépistage

Examen réalisé par le Laboratoire CERBA
Biologie médicale spécialisée
95066 CERGY PONTOISE Cedex 9
Téléphone : 01.34.40.20.20

ACIDE FOLIQUE (erythrocytes)

Examen réalisé par le Laboratoire CERBA
Biologie médicale spécialisée
95066 CERGY PONTOISE Cedex 9
Téléphone : 01.34.40.20.20

Examen réalisé par le Laboratoire CERBA
Biologie médicale spécialisée
95066 CERGY PONTOISE Cedex 9
Téléphone : 01.34.40.20.20

SERODIAGNOSTIC MYCOPLASMA PNEUMONIAE

Examen réalisé par le Laboratoire CERBA
Biologie médicale spécialisée
95066 CERGY PONTOISE Cedex 9
Téléphone : 01.34.40.20.20

SERODIAGNOSTIC DE LA FIEVRE BOUTONNEUSE (Dépistage des Rickettsioses)

Examen réalisé par le Laboratoire CERBA
Biologie médicale spécialisée
95066 CERGY PONTOISE Cedex 9
Téléphone : 01.34.40.20.20

FIEVRE Q (COXIELLA BURNETII) - Dépistage

Examen réalisé par le Laboratoire CERBA
Biologie médicale spécialisée
95066 CERGY PONTOISE Cedex 9
Téléphone : 01.34.40.20.20

DN:27/02/10 NJF:

ZINC

Examen réalisé par le Laboratoire CERBA
Biologie médicale spécialisée
95066 CERGY PONTOISE Cedex 9
Téléphone : 01.34.40.20.20

SEROLOGIE DE LA TOXOCAROSE (larva migrans viscérale)

Examen réalisé par le Laboratoire CERBA
Biologie médicale spécialisée
95066 CERGY PONTOISE Cedex 9
Téléphone : 01.34.40.20.20

EXAMEN TRANSMIS LABORATOIRE CERBA

Examen demandé. ALPHA INTERFERON

Examen réalisé par le Laboratoire CERBA
Biologie médicale spécialisée
95066 CERGY PONTOISE Cedex 9
Téléphone : 01.34.40.20.20

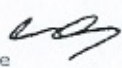
Dr DISS Michèle 

Les résultats sont postés le jour de l'édition. 6/6 Les résultats du samedi sont postés le lundi.

⊗ Laboratoire Bollwerk - 4 av Roger Salengro 68100 Mulhouse

♦ Laboratoire Kiesler-Hautepierre - 61 bd Dostoïevski 67200 Strasbourg

⌘ Laboratoire du Parc des Poteries - 1 rue C. Peguy 67200 Strasbourg



Dr M. DISS
Pharmacien Biologiste

Dr M. HEGAY
Pharmacien Biologiste

HORAIRES D'OUVERTURE
du lundi au vendredi
7h00 - 18h00
le samedi 7h00 - 12h00

Dossier n°1029027 du 29/10/13 (à 07h51)

Edité le 04/11/13 à 11h30

DN: 27/02/10 (45 mois)

P2Y

NJP:

Prescrit par

Copies à -

Enf-M LATRAYE SIMON
MME BRUN ELISABETH
1A QUAI DU MOULIN
67600 EBERSHEIM

EXAMEN DE SANG

Normales

Antériorité

MALADIE DE LYME (B.burgdorferi) - SERODIAGNOSTIC

(CLIA Diasorin)

PRELEVEMENT EFFECTUE LE . . . 29/10/13
Taux des IgG < 10 UA/ml
IgM Négatif

INTERPRETATION - IgG :

IgG Inf. à 10 UA/ml : Négatif
IgG Entre 10 et 15 UA/ml : Equivoque
IgG Sup. à 15 UA/ml : Positif

NB: Après guérison, le taux d'anticorps ne baisse significativement qu'après plusieurs années.

CONCLUSION: Sérologie négative. Le Western-Blot n'a pas été réalisé conformément aux recommandations de la conférence de consensus (12/2006).

HERPES VIRUS TYPE I et II - SERODIAGNOSTIC

(EIA Diasorin LIAISON XL ®)

Index IgG < 0,5
IgM Négatif

Valeurs de référence :

Index des IgG ==> Inf. à 0,9 : Négatif
==> de 0,9 à 1,1 : équivoque
==> Sup. à 1,1 : Positif

CONCLUSION :

Sérologie négative. Absence d'immunité contre l'infection par le virus de l'herpes 1-2.

EXAMEN TRANSMIS

VIRUS HERPES HUMAINS DE TYPE 6 (HHV6) - SERODIAGNOSTIC

Examen réalisé par le Laboratoire CERBA
Biologie médicale spécialisée
95066 CERGY PONTOISE Cedex 9
Téléphone : 01.34.40.20.20

PLOMB SANG TOTAL

Examen réalisé par le Laboratoire CERBA
Biologie médicale spécialisée
95066 CERGY PONTOISE Cedex 9
Téléphone : 01.34.40.20.20

SERODIAGNOSTIC COXSACKIEVIRUS

Examen réalisé par le Laboratoire CERBA
Biologie médicale spécialisée
95066 CERGY PONTOISE Cedex 9
Téléphone : 01.34.40.20.20

Dr HEGAY Marie 

Les résultats sont postés le jour de l'édition. 2/2 Les résultats du samedi sont postés le lundi.

* Laboratoire Bollwerk - 4 av Roger Salengro 68100 Mulhouse

♦ Laboratoire Kiesler-Haute pierre - 61 bd Dostoïevski 67200 Strasbourg

✹ Laboratoire du Parc des Poteries - 1 rue C.Peguy 67200 Strasbourg

Directeur : Laurence Maury
Biologie Spécialisée

C. Barthelet
S. Gade
B. Gasse
J.M. Gode
I. Guillet
N. Delnaye

Dr S. Defacque
H. Hoch
S. François
L. Lacroix
L. Maury
D. Oichon

Dr J.D. Poveda
C. Rogel
S. Trombert
I. Viret

Génétique

Dr A. Bazzin
Dr H. Beldouali
Dr P. Kieninger
Dr L. Lohmann
D. Trest

Anatomo-cytopathologie

Dr C. Bergeron
Dr S. Chavel
Dr Y. Elouadi
Dr K. Haddi
Dr L. Miranda

Laboratoire
CERBA

1 / w 670-103 / s 670-103 / A20484

LATRAYE SIMON

Né(e) le 27.02.2010

Sexe : M

Dossier n° : 0287058-Q.13

LABM STE BARBE

MMES DISS & HEGAY

7 BIS RUE DE L'HOPITAL

67604 SELESTAT CEDEX

Transmis par : LABM STE BARBE

Prescrit par : Dr Simon, Maury

Vos références : 0287058-Q.13 01615

Enregistré le : 30.10.2013 Édité le : 31.10.2013

Ex. envoyé(s) au(x) : Laboratoire

Résultats transmis par voie électronique au médecin prescripteur

• **PLOMB (Absorption atomique)**

Prélèvement : 29.10.2013 Sang 07h 51

0,07 µmol/L

15 µg/L

Enfant en bas âge (d'après conférence de consensus) :

< 0,50 µmol/L ou < 100 µg/L : absence d'intoxication

> 0,50 µmol/L ou > 100 µg/L : déclaration obligatoire et contrôle tous les 3 à 6 mois

> 2,25 µmol/L ou > 450 µg/L : évaluation et traitement de l'intoxication

*** Examen biologique réalisé sous accréditation Cofrac ISO 15189 (N° 8-0945, Section Santé Humaine)

L'incertitude de mesure au niveau de concentration du résultat obtenu est de 32,44 % (spécification autorisée <40%)

• **SEROLOGIE DES INFECTIONS A ENTEROVIRUS (RFC Virion (AES))**

Prélèvement : 29.10.2013 Sérum ou Plasma 07h 51

Ac anti-virus Coxsackie

< 8

Seuil : 128

Absence d'anticorps spécifiques vis-à-vis des antigènes testés.

A contrôler sur un nouveau prélèvement pour suivre la cinétique des anticorps.

• **SEROLOGIE DES INFECTIONS A VIRUS HERPES HUMAIN DE TYPE 6 (HHV6)**

Prélèvement : 29.10.2013 Sérum ou Plasma 07h 51

Ac anti-HHV6 IgG

Négatif

Réactif : IFI Biotrin

Absence d'anticorps spécifiques vis-à-vis des antigènes testés.

A contrôler sur un nouveau prélèvement pour suivre la cinétique des anticorps.

Directeur : Laurence Maury
Biologie Spécialisée

C. Berthel
S. Cava
B. Ceron
J.M. Costa
I. Cuvelier
M. Debruyne

Dr S. Defeuq
P. Foch
S. François
L. Lacroix
L. Maury
D. Olichon

Dr J.D. Poveda
C. Riga
S. Tassinari
I. Vialier

Génétique

Dr A. Babin
Dr H. Seboussi
Dr P. Kainfänger
Dr L. Lohmann
D. Troel

Anatomo-cytopathologie

Dr C. Bagnard
Dr S. Chavet
Dr Y. Dourmel
Dr K. Hadzi
Dr L. Minante

Laboratoire
CERBA

LABM STE BARBE
MMES DISS & HEGAY
7 BIS RUE DE L'HOPITAL
67604 SELESTAT CEDEX

LATRAYE SIMON
Né(e) le 27.02.2010
Dossier n° : 0287058-Q.13

Sexe : M

Un dosage de plombémie réalisé chez un enfant mineur fait l'objet d'un système national de surveillance (arrêté du 05/02/2004).

Chaque fois qu'un médecin prescrit une plombémie chez un enfant mineur, il doit joindre à sa prescription une fiche de surveillance qui une fois complétée par le laboratoire doseur de la plombémie lui est retournée et lui sert de fiche de signalement et de notification auprès du médecin inspecteur de santé publique de la DDASS en cas de résultat supérieur à 100 µg/l. (Déclaration obligatoire).

Une copie de cette fiche quelque soit le résultat est systématiquement transmise par le laboratoire doseur de la plombémie au Centre Anti Poison qui après anonymisation des données la transmet à l'INVS qui constitue une base nationale.

Cette fiche est disponible sur le site

https://www.formulaires.modernisation.gouv.fr/gf/cerfa_12378.do

Didier Olichon (01 34 40 20 20)

Compte rendu complet 2 / 2

Conformément aux textes en vigueur, notre activité s'inscrit pour le présent, sous votre contrôle et sous vos conseils, dans le respect de vos intérêts, de votre réputation et de votre honneur.

Laboratoire Cerba - 95066 Cergy-Pontoise Cedex 9 - France - ENREGISTREMENT N°959 - Tel : 01 34 40 20 20 - FAX : 01 34 40 21 25 - medinfo@lab-cerba.com - www.lab-cerba.com

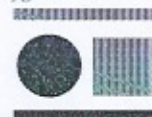
Directeur : Laurence Masry
Biologie Spécialisée

C. Berthel Dr S. Delaunay Dr J.D. Puyade
S. Dado F. Floas C. Rigall
B. Geron S. Frensis S. Trombert
J.M. Costa I. Lacroix I. Viret
I. Cuvelier L. Mejay
M. Delnaye D. Gléhos

Génétique

Dr A. Bazin
Dr H. Bédouet
Dr P. Kieninger
Dr L. Lohmann
Dr T. Tost

Anatomo-cytopathologie

Dr C. Begenon
Dr S. Cholet
Dr Y. Elouadi
Dr K. Hadid
Dr I. Micaud

Laboratoire
CERBA

1 / N 670-103 / A 670-103 / A20484

LATRAYE SIMON

Né(e) le 27.02.2010

Sexe : M

Dossier n° : 0287092-Q.13

LABM STE BARBE

MMES DISS & HEGAY

7 BIS RUE DE L'HOPITAL

67604 SELESTAT CEDEX

Transmis par : LABM STE BARBE

Prescrit par :

Vos références : 3LS1029023

01815

Enregistré le : 30.10.2013

Edité le : 07.11.2013

Ex. envoyé(s) au(x) : Laboratoire

Résultats transmis par voie électronique au médecin prescripteur

• **ZINC (Absorption atomique)**

Prélèvement : 29.10.2013 Sérum ou Plasma 07h 50

12,3 µmol/l
0,80 mg/l

N : 11,0 à 24,0
N : 0,72 à 1,57

(28.03.13 : 15,6)
(28.03.13 : 1,02)

• **LYMPHOCYTES NK (Cytométrie en flux)**

Prélèvement : 29.10.2013 Sang

Numération lymphocytaire

2 345 /mm3

Numération lymphocytaire fournie par le laboratoire préleveur.

- lymphocytes NK CD3- CD56+

7 %

soit

164 /mm3

N : 130 à 720

- lymphocytes NK CD3- CD57+

1 %

soit

23 /mm3

• **INTERFERON ALPHA (E.I.A.)**

Prélèvement : 29.10.2013 Sérum ou Plasma 07h 50

<12,5 pg/ml

N : < 30

Changement de méthode et de valeurs usuelles depuis le 05/12/2012.

• **VITAMINE B9 ERYTHROCYTAIRE (Chimiluminescence)**

Prélèvement : 29.10.2013 Sang hépariné 07h 50

1 174 nmol/l
517 µg/l

N : 1187-2854 nmol/l
N : 523-1257 µg/l

Changement de valeurs de références depuis le 17.06.2013.

Directeur : Laurence Maury
Réactifs Spécialisés

C. Barthel Dr S. Deveau Dr J.D. Pons
S. Gato F. Foch C. Rogat
D. Caron S. François S. Trombert
J.M. Costa I. Lacroix S. Viallet
I. Cuvelier L. Maury
M. Deluyne D. Gichon

Généraliste

Dr A. Razin
Dr H. Soudani
Dr P. Reininger
Dr L. Lohmann
D. Thost

Anatomo-cytogénétique

Dr C. Bengtzen
Dr S. Chaneil
Dr Y. Elouadi
Dr K. Hadid
Dr L. Miranda

Laboratoire
CERBA

LATRAYE SIMON
Né(e) le 27.02.2010
Dossier n° : 0287092-Q.13

Sexe : M

LABM STE BARBE
MMES DISS & HEGAY
7 BIS RUE DE L'HOPITAL
67604 SELESTAT CEDEX

• SEROLOGIE DES INFECTIONS A MYCOPLASMA PNEUMONIAE

Prélèvement : 29.10.2013 Sérum ou Plasma 07h 50

Ac anti-M. pneumoniae IgG

Négatif

<10,0 U/ml

Seuil : 10

Réactif : Virion/Sérum

Ac anti-M. pneumoniae IgM

Négatif

<0,8

Seuil : 0,6

(28.03.13 : <0,8)

Réactif : EIA Médac

Absence d'anticorps spécifiques vis-à-vis des antigènes testés.
A contrôler sur un nouveau prélèvement pour suivre la cinétique des anticorps.

Changement de réactif depuis le 09/01/2012.

• SEROLOGIE DES INFECTIONS A COXIELLA (IFI)

Prélèvement : 29.10.2013 Sérum ou Plasma 07h 50

Ac anti-Coxiella burnetii (Fièvre Q) Ig totales, (phase II)

< 64

Absence d'anticorps spécifiques vis-à-vis des antigènes testés.
A contrôler sur un nouveau prélèvement pour suivre la cinétique des anticorps.

• SEROLOGIE DES RICKETTSIOSES (IFI)

Prélèvement : 29.10.2013 Sérum ou Plasma 07h 50

Ac anti-Rickettsia conorii IgG
(Fièvre boutonneuse)

<40

Seuil : 40

Réactif : Vircell

Ac anti-Rickettsia typhi IgG

<40

Seuil : 40

Réactif : Vircell

Absence d'anticorps spécifiques vis-à-vis des antigènes testés.
A contrôler sur un nouveau prélèvement pour suivre la cinétique des anticorps.

• SEROLOGIE DES INFECTIONS A BARTONELLA

Prélèvement : 29.10.2013 Sérum ou Plasma 07h 50

Méthode : IFI avec réactif VIRCELL

Ac anti-Bartonella henselae IgG

< 64

Conclusion

Absence d'anticorps spécifiques vis-à-vis des antigènes testés.
A contrôler sur un nouveau prélèvement pour suivre la cinétique des anticorps.

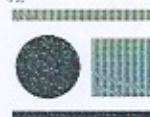
Directeur : Laurence Meury
Biologie Spécialisée

C. Barthel	Dr S. Defeuille	Dr J.L. Poveda
S. Lecoq	F. Pisch	C. Rogal
B. Caron	S. Fournier	S. Trumbert
J.M. Costa	I. Lucrot	I. Vinatier
I. Couvreur	L. Meury	
M. Delorme	G. Glisson	

Généraliste

Dr A. Barm
Dr H. Sabaoui
Dr P. Reininger
Dr L. Lohmann
D. Trent

Anatomo-cytopathologie

Dr C. Bergeron
Dr S. Chavet
Dr Y. Clouzet
Dr K. Hadid
Dr L. Miranda

 Laboratoire
CERBA
LATRAYE SIMON
 Né(e) le 27.02.2010
 Dossier n° : 0287092-Q.13

Sexe : M

LABM STE BARBE
MMES DISS & HEGAY
7 BIS RUE DE L'HOPITAL
67604 SELESTAT CEDEX
• SEROLOGIE DE LA TOXOCAROSE (larva migrans viscérale)

Prélèvement : 28.10.2013 Sérum ou Plasma 07h 50

Ac anti-Toxocara canis	Négatif		
	<0,3	Seuil : 1,3	(28.03.13 : <0,3)

Réactif : EIA Bordier

Ac anti-Toxocara canis	Négatif		
index	<0,3	Seuil : 1,2	(28.03.13 : 0,9)

Réactif : EIA Ridascreen

Absence d'anticorps spécifiques. Une réaction négative ne permet pas d'exclure le diagnostic de toxocarose.

A contrôler sur un autre prélèvement en fonction du contexte clinique.

Prélèvement : 28.10.2013 Sérum ou Plasma 07h 50

Cet examen biologique fait l'objet d'une surveillance de l'Institut de Veille Sanitaire (InVS) à qui nous avons transmis vos résultats sous couvert de secret médical.

Conformément à la loi Informatique et Libertés, vous pouvez vous opposer à l'utilisation des informations vous concernant à des fins de surveillance, et demander l'accès à ces données, leur rectification ou leur suppression en vous adressant à OMI-Projet-Mabos@invs.sante.fr ou à l'Institut de Veille Sanitaire, département des maladies infectieuses, 12 rue du Val d'Osne, 94415 Saint Maurice Cedex France.

Isabelle Vinatier (01 34 40 20 20)

Compte rendu complet 3 / 3

Conformément aux textes en vigueur, notre laboratoire biologique pour le démantèlement, l'usage strictement interne à nos fins administratives ou de contrôle qualité, tous données humaines, de données anonymes et respectent le secret médical, sous l'appellation formelle expresse de notre responsabilité médicale.

Laboratoire Cerba - 95000 Cergy Pontoise Cedex 9 - France - ENREGISTREMENT N°95.9 - Tél. : 01 34 40 20 20 - FAX : 01 34 40 21 29 - omedica@lab-cerba.com - www.lab-cerba.com